„Wer sein Ziel kennt, findet seinen Weg."

FREIHERR·VOM·STEIN
OBERSCHULE

Das Begrüßungsheft für unsere 5. Klassen

Inhaltsverzeichnis:

- Begrüßung
- Unsere Gebäude
- Der Schulhof
- Deine neuen Fächer
- AGs
- Der Ganztag
- Paten und Methodentage
- Der Schulkiosk
- IServ
- Stundenplan
- Der Schulplaner
- Spiel&Spaß

Hallo liebe/r 5. Klässler/in,

wie waren die Ferien? Hast du die Zeit genossen?

Jetzt geht es weiter mit der Schule, aber dieses Schuljahr an einer Schule, die für dich höchstwahrscheinlich fremd ist. Vielleicht hast du ältere Geschwister oder Freunde, die dir schon einiges erzählt haben?

Damit dir deine neue Schule nicht mehr so fremd ist, wollen wir dir ein paar Infos geben, damit du dich hier zurecht findest und dir vieles leichter fällt. Dieses Heft beinhaltet nämlich alle wichtigen Informationen, die du brauchst.

Zum Beispiel erfährst du in diesem Heft, wie unsere Schule aufgebaut ist, welche neuen Fächer du kennenlernen wirst und viele andere nützliche Informationen für deinen perfekten Schulstart.

Wir wünschen dir viel Spaß beim Lesen und einen guten Start ins neue Schuljahr! ☺☺☺

Unsere Gebäude

Der Neubau. Er beinhaltet mehrere Klassenräume, Fachräume und den Ganztag.

Die Mensa. Hier kannst du dir in der Mittagspause Essen bestellen und in diesem Gebäude ist auch der Kiosk, welcher von Frau Olthuis geführt wird. Hier gibt es in den Pausen zum Beispiel leckere Käsebrötchen…

Der Altbau beinhaltet auch Klassenräume und Fachräume, so zum Beispiel befinden sich hier die Kunsträume.

Das Backstein Gebäude. Hier sind ein Werkraum und Musikräume untergebracht.

Der Schulhof

Auf unserem Schulhof bekommst du ganz bestimmt keine Langeweile. Wir haben Tischtennisplatten, Basketballkörbe und einen Fußballplatz. Außerdem gibt es jede Menge Sitzmöglichkeiten.

Basketballkorb und Tischtennisplatten

Basketballkorb und Fußballplatz

Deine neuen Fächer

Bestimmt weißt du schon, dass ab der 5. Klasse einige neue Fächer auf dich warten. Biologie, Erdkunde, Geschichte, Chemie, Physik und später weitere.

Biologie: Biologie kennst du vielleicht schon aus dem Sachunterricht. Hier beschäftigst du dich mit den Lebewesen der Welt, wie Menschen und Pflanzen. Du lernst ein Mikroskop zu benutzen und viel über deinen Körper.

Erdkunde: Das Fach Erdkunde kennst du wahrscheinlich auch schon aus dem Sachunterricht. In der Grundschule hast du möglicherweise die Grafschaft Bentheim näher kennengelernt. Hier lernst du andere Kontinente und andere Länder näher kennen.

Geschichte: Was haben eigentlich die alten Ägypter so getrieben? Und wie lebten meine Vorfahren? Wie ist Deutschland entstanden? Mit solchen Fragen beschäftigst du dich in Geschichte und du lernst viel über vergangene Zeiten.

Chemie: In Chemie stehen Experimente im Vordergrund. Du lernst den Umgang mit Reagenzgläsern, den Gasbrennern und chemischen Stoffen.

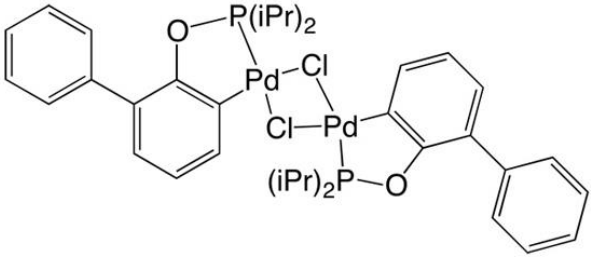

Physik: Wie funktionieren eigentlich Magnete? Wie entsteht Elektrizität? Solche Fragen werden im Physikunterricht geklärt. Du lernst außerdem viele Gerätschaften kennen und entwirfst eigene Stromkreisläufe.

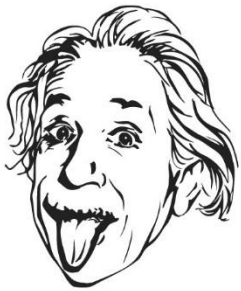

AGs

Wir, die Freiherr-vom-Stein Oberschule, sind eine teilgebundene Ganztagsschule. So haben wir jährlich auch ein großes AG Angebot. Da ist bestimmt auch etwas für dich dabei!

Wenn du zum Beispiel gerne Fußball spielst oder Sport treibst, dann ist die Fußball AG oder Sportspiele AG bestimmt das Richtige für dich. Auch die Trendsport AG könnte dich dann interessieren.

Wenn du gerne tanzt, dann haben wir für dich die Tanz-AG, bei der es sogar ab und zu große Aufführungen, zum Beispiel im Konzert- und Theatersaal, gibt.

Wir haben aber auch ganz andere AGs, wie die Schülerzeitung AG und die VOLL STARK AG, wo du reichlich Selbstbewusstsein tanken kannst.

Es ist wirklich für jeden etwas dabei. ☺

Der Ganztag

Was ist eigentlich der Ganztag? Die Mittagsbetreuung unserer Schule nennt sich Ganztag. Hier hast du die Möglichkeit coole Spiele, Basketball, Federball, Tischtennis und vieles mehr zu spielen, sodass du in der Pause niemals Langweile hast. Der Ganztag besteht aus 3 Räumen im Neubau. Räume in denen unter anderem 2 Kicker und ein Billardtisch stehen. Natürlich sind auch jede Menge coole Gesellschaftsspiele vorhanden.

Du kannst außerdem von Montag bis Donnerstag in unserer Mensa warmes Mittagsessen bestellen. Informationen zur Anmeldung beim Essen gibt es im Sekretariat und den Speiseplan und weitere Infos findest du auf unserer Homepage.

Paten

Damit du an unserer Schule dich schnell und möglichst leicht einleben kannst, gibt es das Patenprojekt. Du fragst dich, was das Patenprojekt ist?

Beim Patenprojekt bekommt jede Klasse 3-4 Paten, also Schüler aus den 9. oder 10. Klassen. Die Paten besuchen dich und deine Klasse in der ersten Schulwoche, stellen sich bei dir vor und zeigen euch die Schule. So erfährst du, wo sich die Fachräume, die Klassenräume, der Fahrradkeller, der Ganztag und die Mensa befinden.

Die Paten kommen auch nach der ersten Woche noch oft vorbei. Falls du Fragen zur Schule hast, können sie sie dir beantworten und auch bei kleinen Problemen kannst du sie ansprechen. Auch auf dem Schulhof kannst du sie ansprechen und um Hilfe bitten.

Die Paten sind also dazu da, dir den Einstieg in die neue Schule so leicht wie möglich zu machen.

Kennenlern- und Methodentage

Im Februar finden für euch die Kennenlern- und Methodentage in einer Jugendherberge in Lingen statt. Die 5. Klassen unserer Schule freuen sich immer auf 3 ereignisreiche Tage. In Workshops lernst du deine Klassenkameraden und Klassenlehrer besser kennen. Das stärkt euren Zusammenhalt und die Gemeinschaft.

Der Schulkiosk

Der Schulkiosk wird von Frau Olthuis geführt und hier gibt es allerhand leckere Dinge, die dir das Schulleben versüßen können. Hier gibt es Käsebrötchen und noch vieles mehr. Außerdem helfen Schüler beim Verkauf.

IServ ist praktisch das soziale Netzwerk unserer Schule. Hier bekommst du dein eigenes Konto mit eigener E-Mail Adresse, über das du die Lehrer und die Lehrer auch dich erreichen können. So können euch hier die Lehrer zum Beispiel Arbeitsblätter oder wichtige Informationen mitteilen. Außerdem kannst du über IServ sehen, ob bei dir mal eine Stunde ausfällt oder ob du und deine Klasse eine Vertretungsstunde habt. Auch wichtige Termine werden dir über IServ angezeigt. Aber IServ wird dir auch nochmal in einer Stunde von unserem Schulassistenten Herrn Heckert erklärt.

Dein Stundenplan

Zeiten	Mo	Di	Mi	Do	Fr
7:55-8:40					
8:45-9:30					
9:30-9:50					
9:50-10:35					
10:40-11:25					
11:40-12:25					
12:30-13:15					
13:15-14:00					
14:00-14:45					
14:45-15:30					

Schulplaner

Der Schulplaner hilft euch im Schulalltag, Pflichten, Aufgaben und Regeln einzuhalten.

- Der Schulplaner dient dem Eintragen der **Hausaufgaben** und Aufgaben…
  u. a. Termine, Vokabeltets, Klassenarbeiten
- Er dient der **Überprüfung:**
  > Habe ich alle Schularbeiten erledigt?
- Welche **Materialien, Bücher, Hefte**, eventl. Geld für den Tagesausflug oder die Teilnahme an einem Theaterbesuch…müssen für den nächsten Tag eingepackt werden?
  > Habe ich alles eingepackt?
- Der Schulplaner dient zum **Austausch** zwischen der Schule und den Eltern:
  > Haben meine Eltern den Schulplaner 1x in der Woche unterschrieben?
- Der Schulplaner enthält **wichtige Regeln für das Zusammenleben** in der Schulgemeinschaft:
  > Halte ich mich an die Haus- und Schulordnung?
- Der Schulplaner enthält **alle wichtigen Kontaktdaten** unserer Schule:
  > Wie heißen z. B. unsere Schulsozialarbeiterinnen und was machen die überhaupt?
- In den Schulplaner wird der **aktuelle Stundenplan** eingetragen.
- Der Schulplaner enthält einen **Jahreskalender** und natürlich auch die **Ferienzeiten!** 😉

Spiel und Spaß

Verbinde die Zahlen

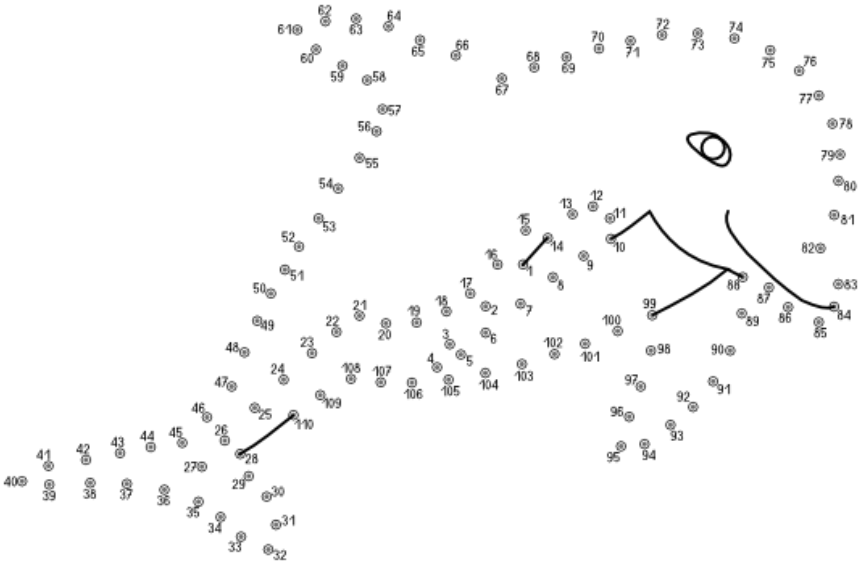

Sudoku

5	3			7				
6			1	9	5			
	9	8					6	
8				6				3
4			8		3			1
7				2				6
	6					2	8	
			4	1	9			5
				8			7	9

Wir freuen uns auf euch und hoffen auf ein tolles neues Schuljahr!

„Wer sein Ziel kennt, findet seinen Weg“

Freiherr-vom-Stein Oberschule

Taunusstraße 6

48527 Nordhorn

Telefon: 05921 80290

E-Mail: fvs-obs@schulen-noh.de